

BEGANE GROND

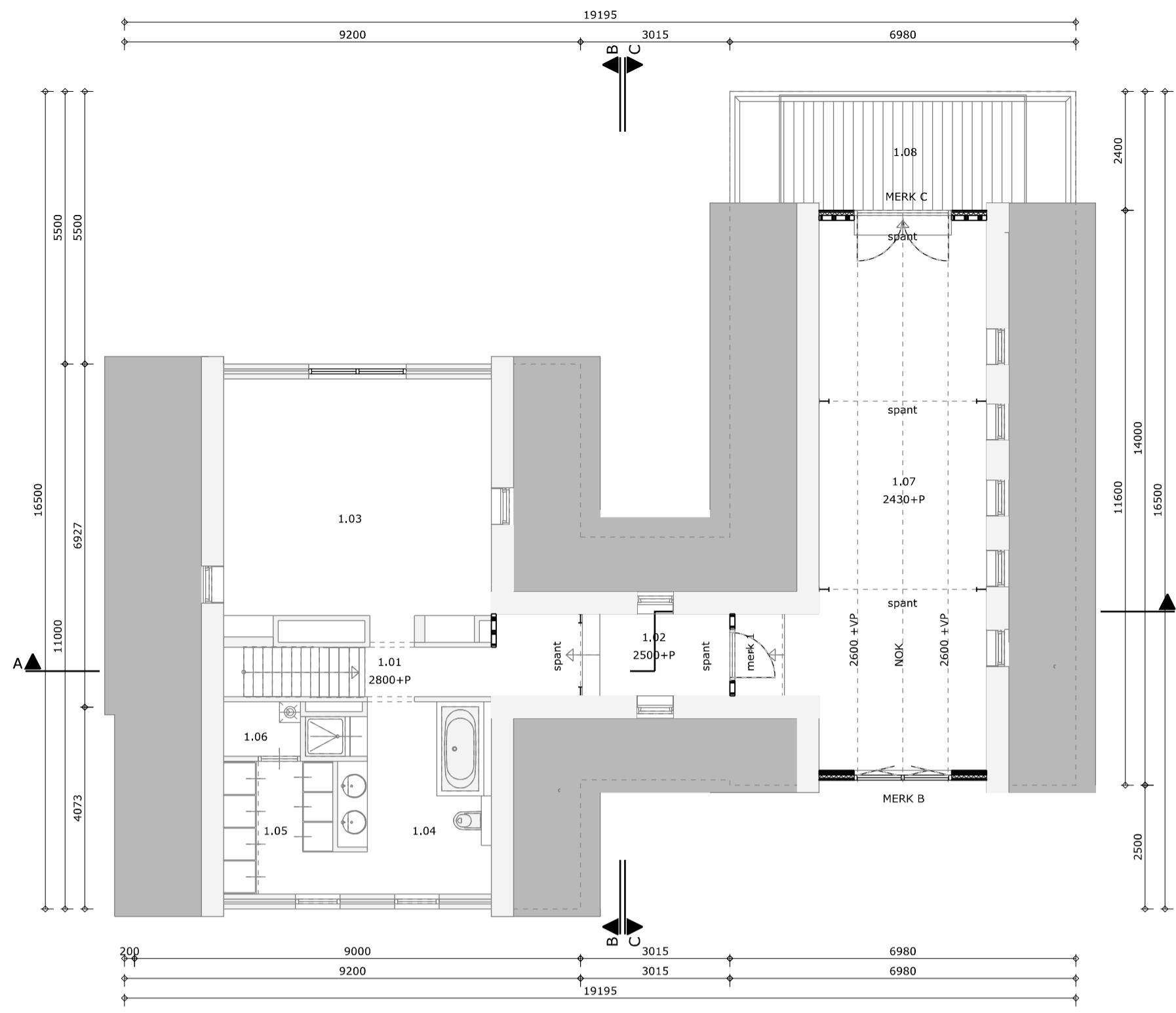

EERSTE VERDIEPING

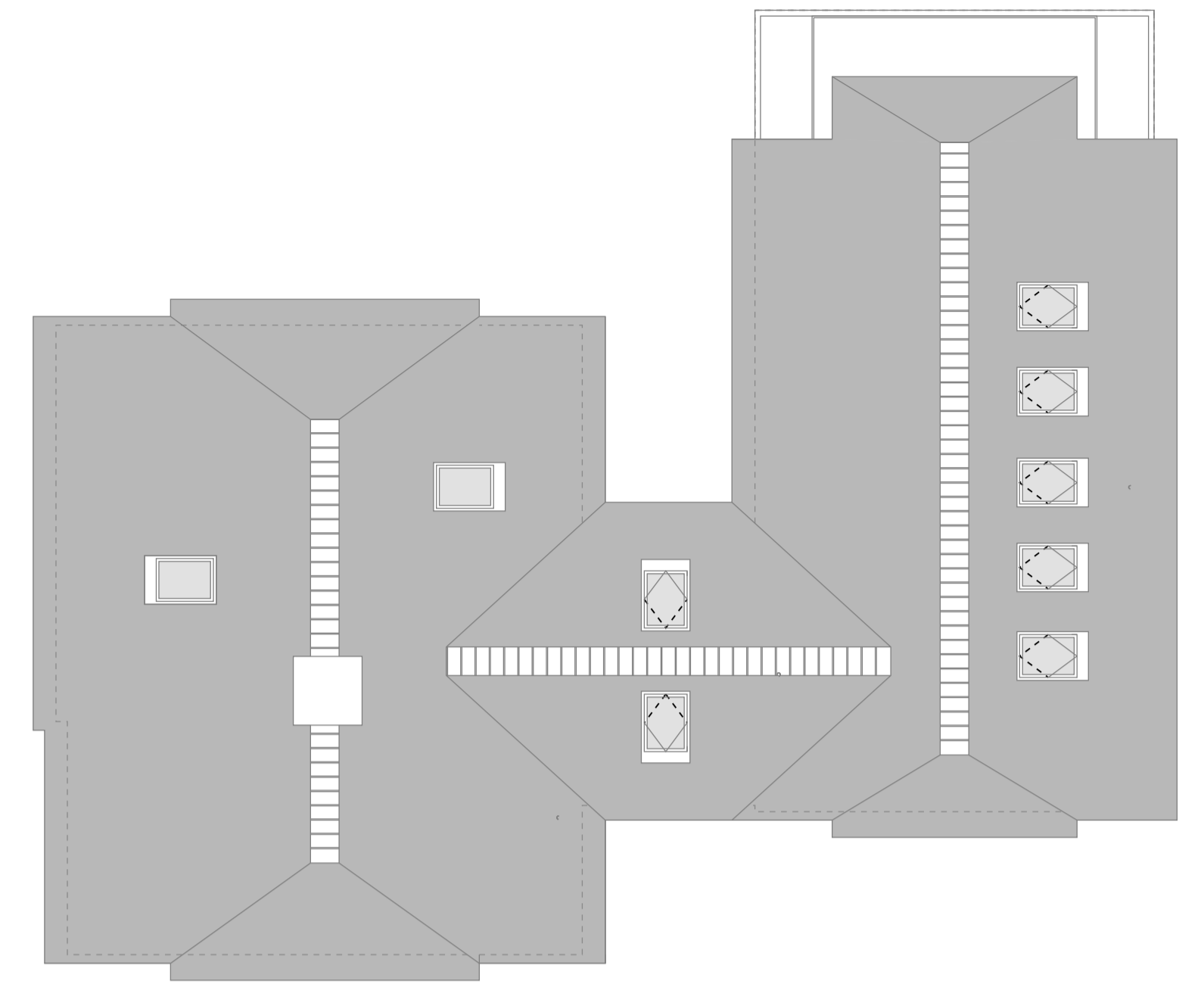

DAKAANZICHT

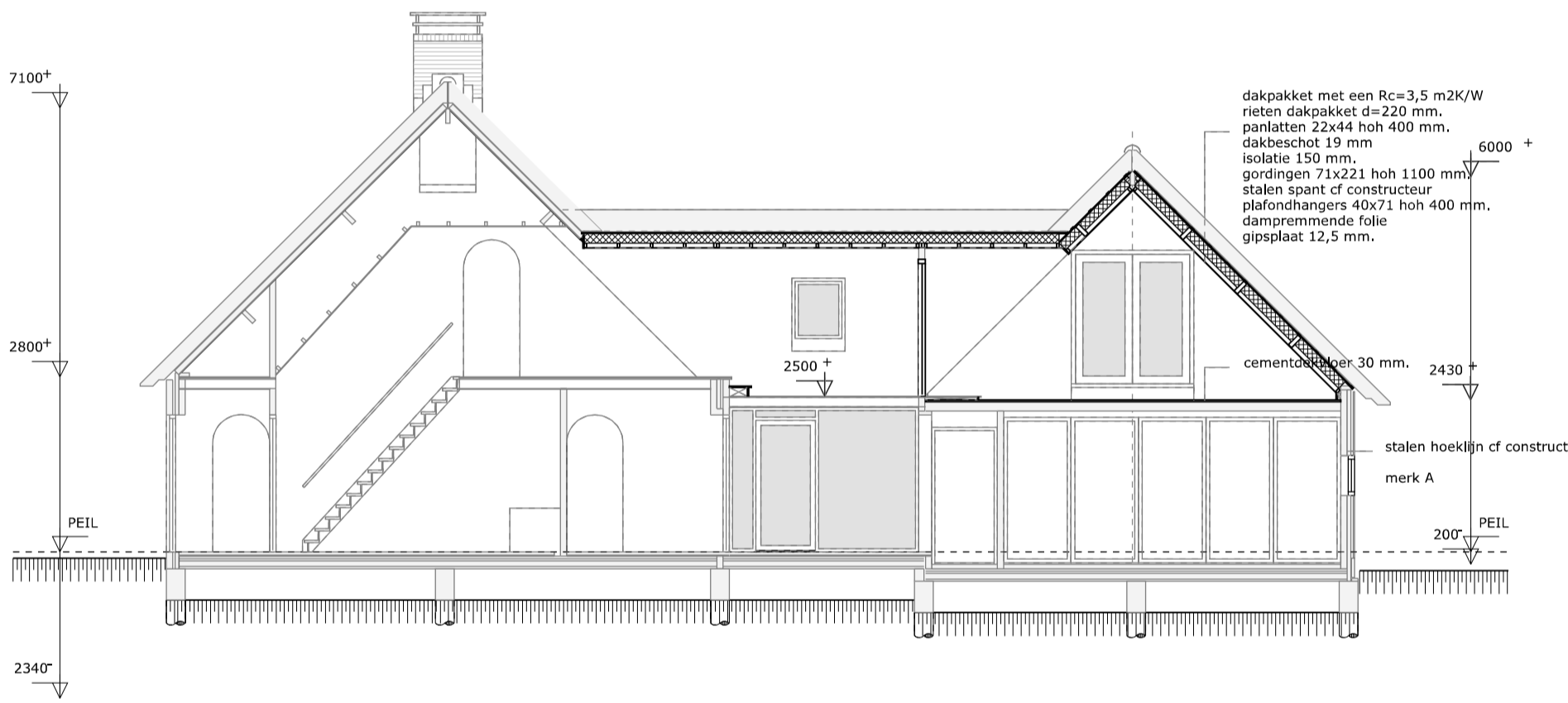

DOORSNEDE AA

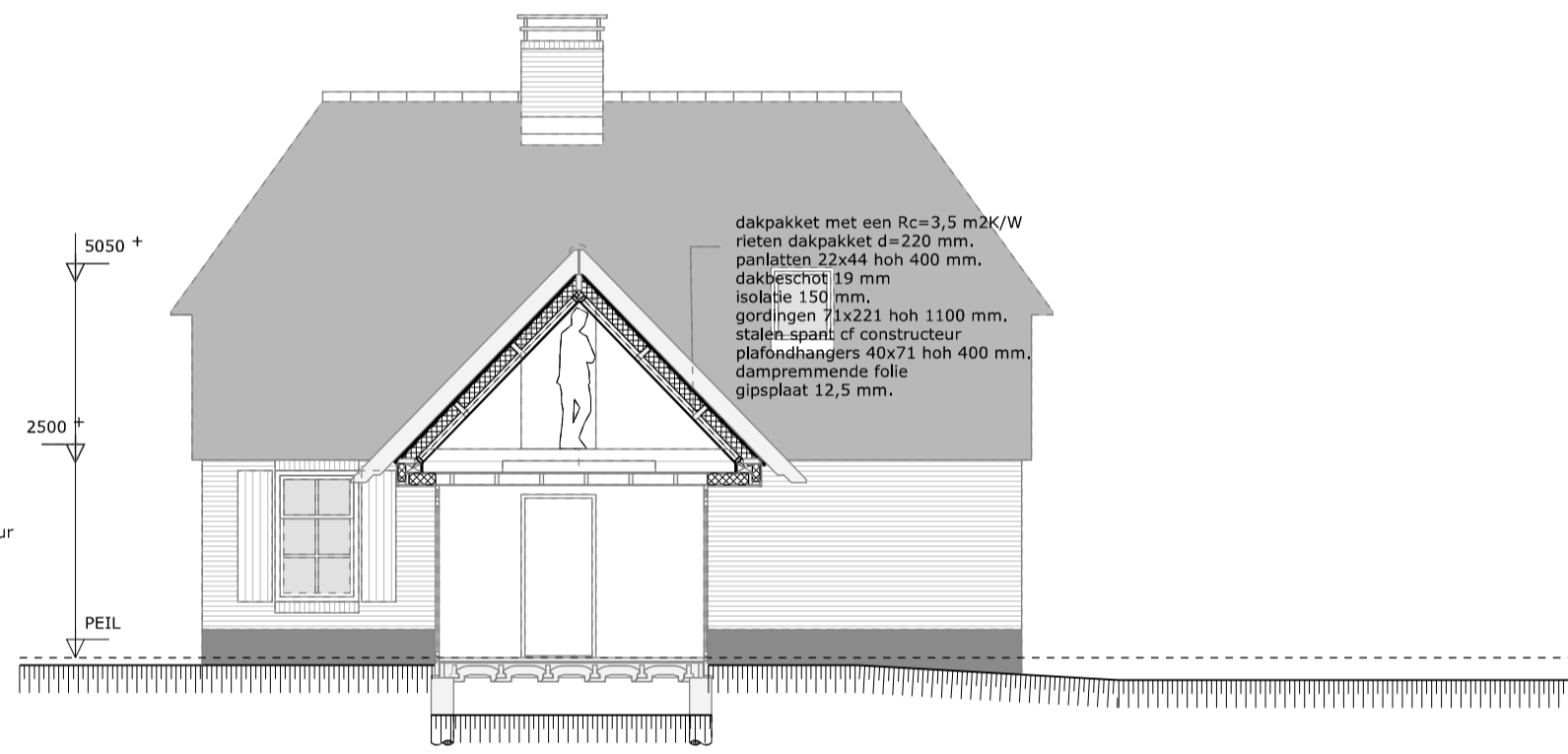

DOORSNEDE BB

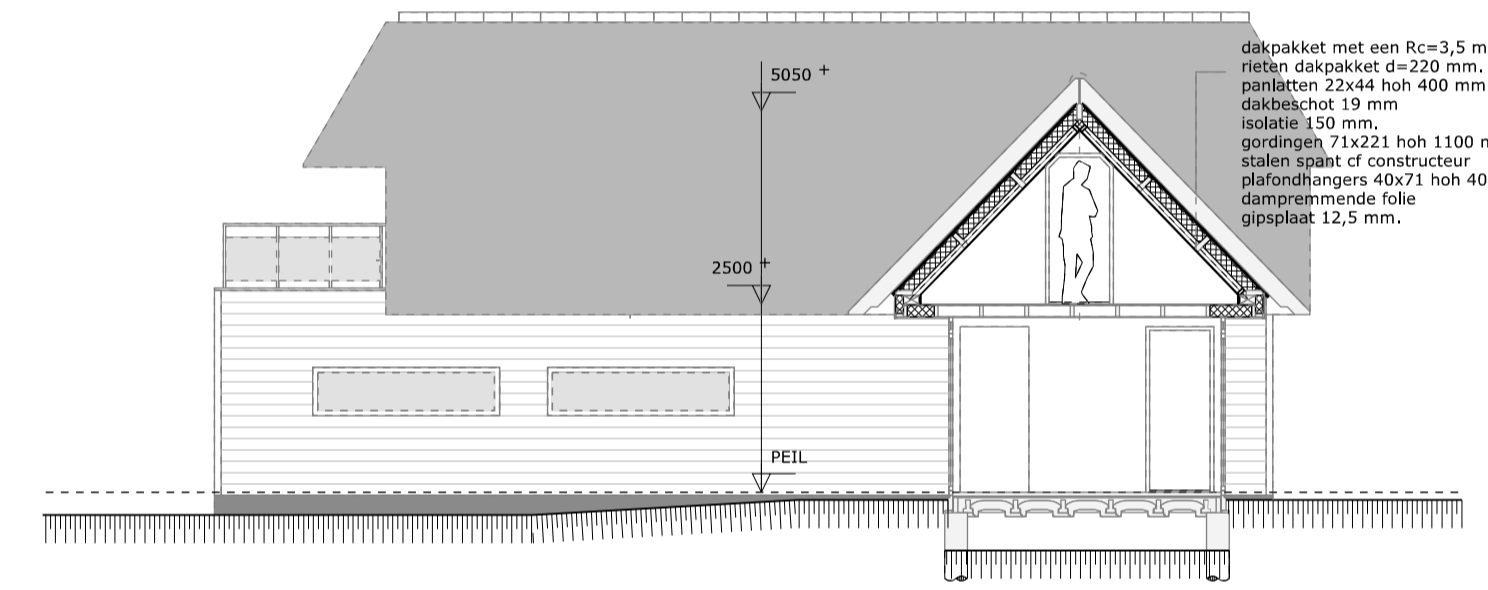

DOORSNEDE CC



VOORGEVEL

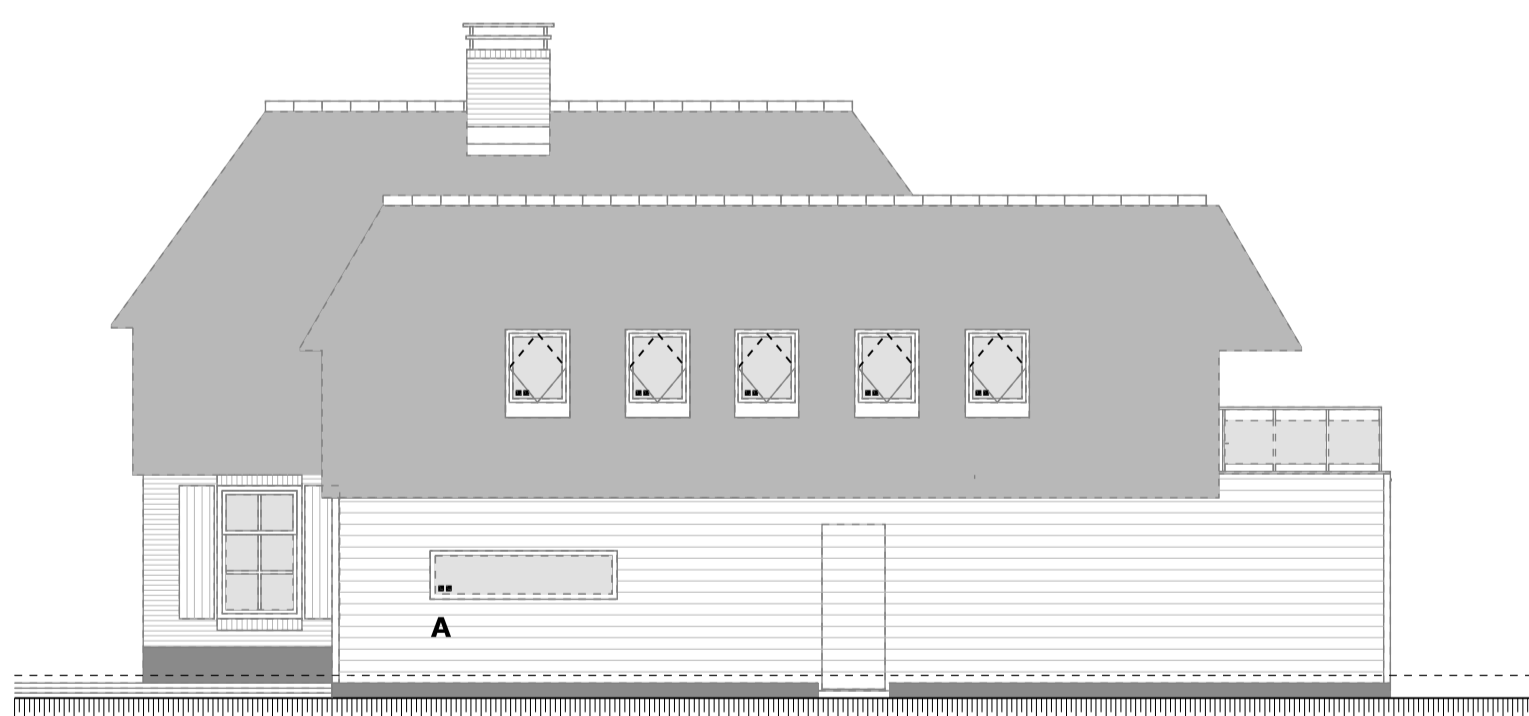

RECHTER ZIJGEVEL

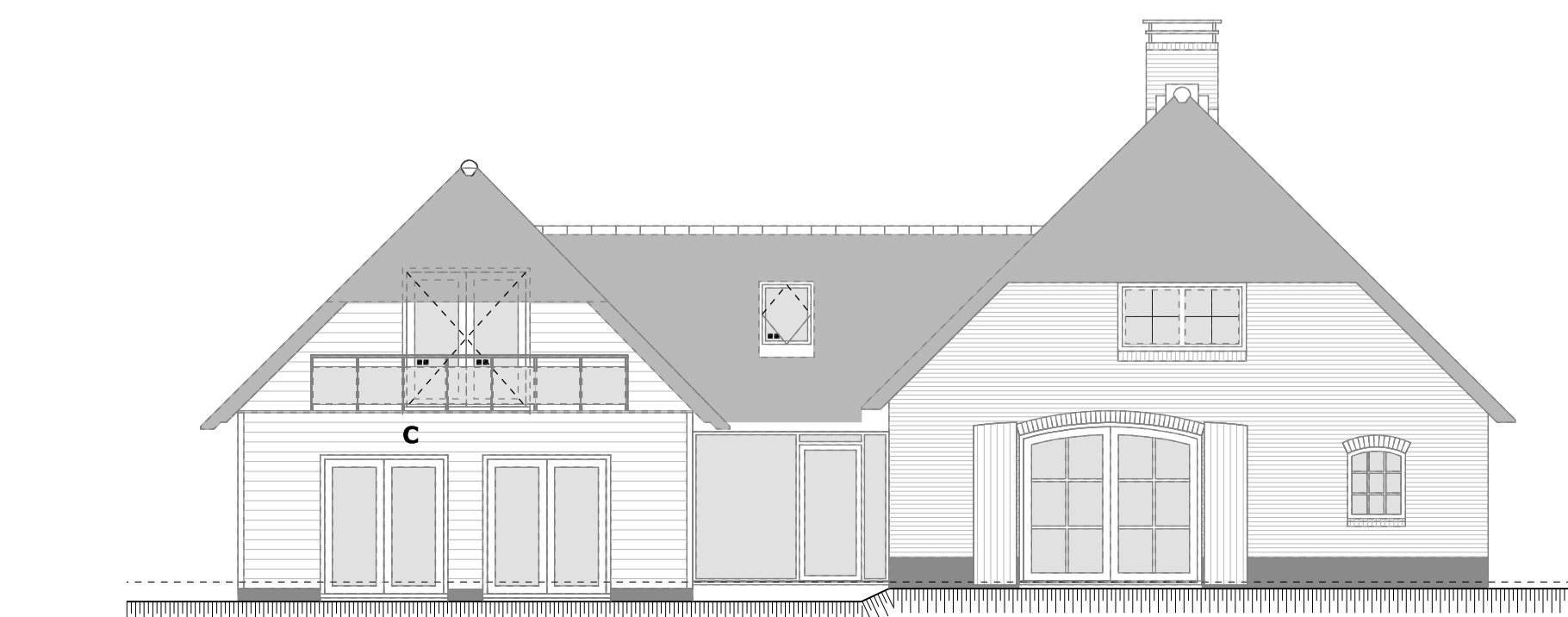

ACHTERGEVEL

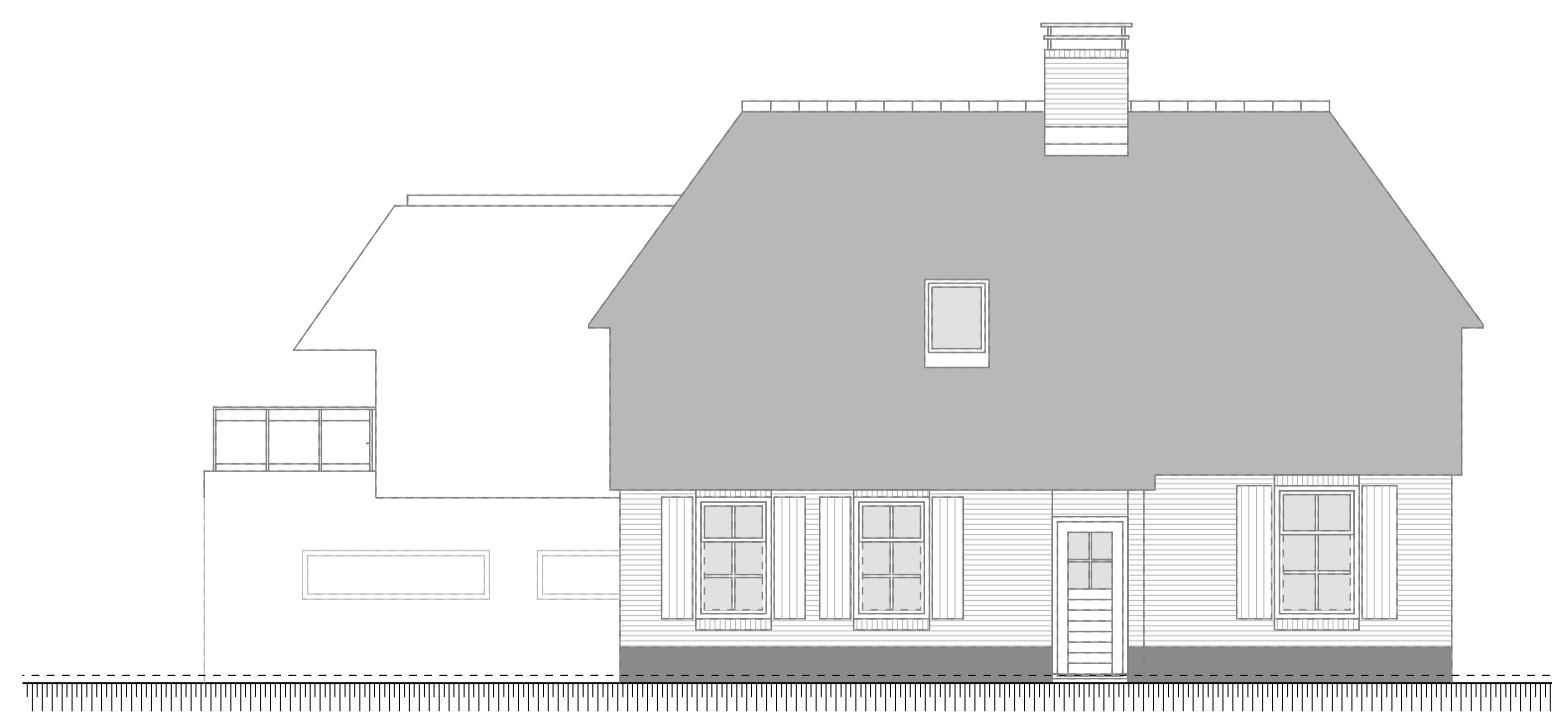

LINKER ZIJGEVEL

INHOUD WOONHUIS

|               |                |
|---------------|----------------|
| HOOFDMASSA    | 485            |
| TUSSENLIJN    | 70             |
| AANBOUW       | 445            |
| <b>TOTAAL</b> | <b>1000 M3</b> |

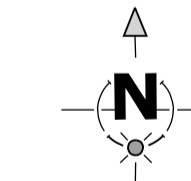

SITUATIE

GEMEENTE LOON OP ZAND  
 SECTIE 0  
 NR. 348 EN 349  
 SCHAAL 1:2000

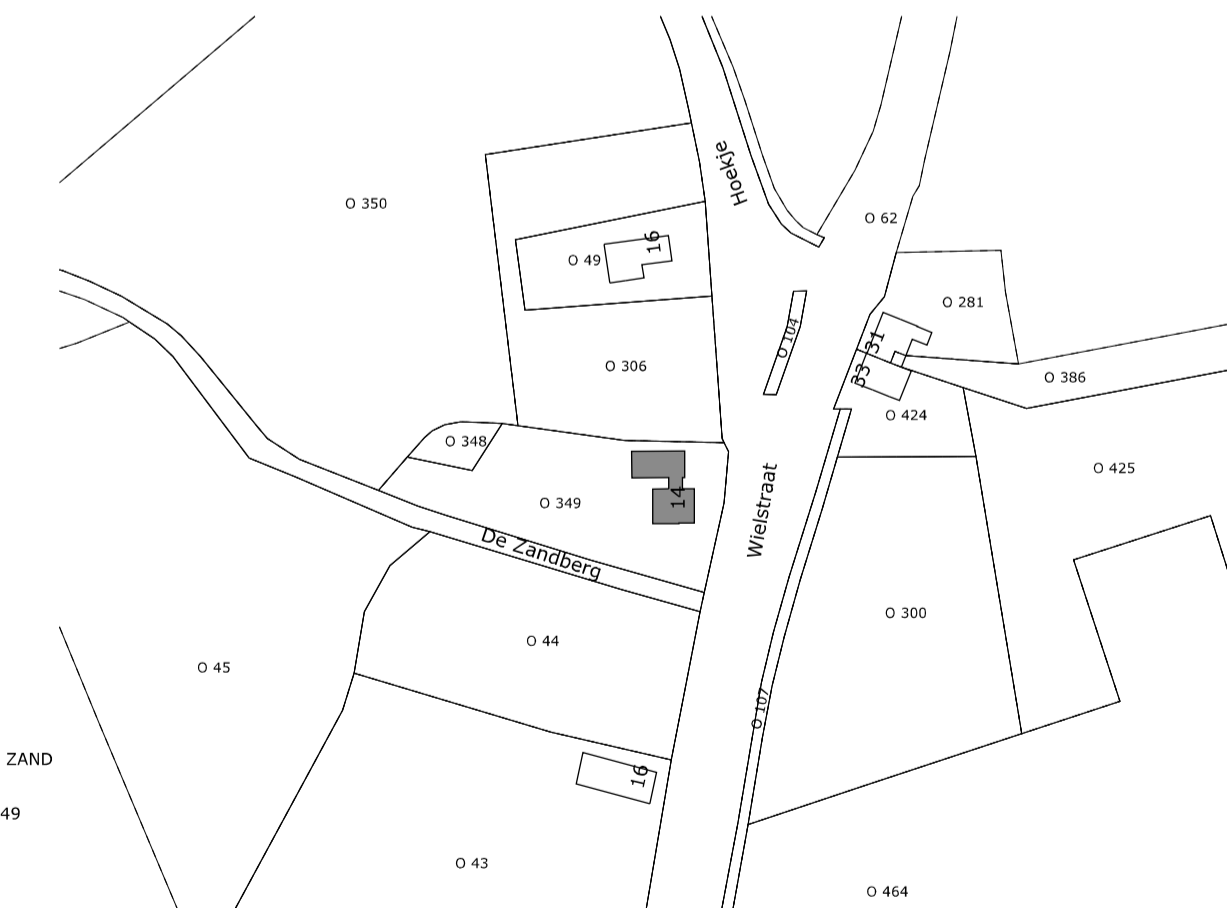

LEGENDA

- 0.01 ENTREE
- 0.02 HAL
- 0.03 WOOKAMER
- 0.04 KEUKEN
- 0.05 EETKAMER
- 0.06 HAL
- 0.07 TRAPKAMER
- 0.08 TOILET
- 0.09 GANG
- 0.10 KANTOOR
- 0.11 BERGRUIMTE
- 0.12 TUIJKAMER
- 1.01 OVERLOOP
- 1.02 STUDIEHOEK
- 1.03 SLaAPKAMER
- 1.04 BAdKAMER
- 1.05 KLEEDKAMER
- 1.06 TECHNISCHE RUIMTE
- 1.07 ZOLDER
- 1.08 BALKON

RENVOOI

- MATERIALEN
- BESTAAANDE CONSTRUCTIES
- BAKSTENEN
- ISOLATIE
- KALKZANDSTENEN
- BETONSTEEN
- GASBETON
- PORISCO
- LICHTE SCHEIDINGSWAND
- GEWAPEND BETON
- PREFAB BETON
- alle toe te passen materialen dienen te voldoen aan komo en/of kiwa keurmerk

**-ALLE CONSTRUCTIE-ONDERDELEN, DILATATIES, NOODOVERSTORTEN EN STABILITEITSVOORZIENINGEN CF. CONSTRUCTEUR**  
**-ALLE INSTALLATIES CF. INSTALLATEUR**  
**-RC-WAARDE VAN DE UITWENDIGE SCHEIDINGSCONSTRUCTIES VAN DE UITBREIDING HEBBEN EEN MINIMALE WAARDE VAN 3,5 MZK/W**  
**-ALLE MATEN IN HET WERK CONTROLEREN**  
**-ALLE MATEN IN MILLIMETERS**

project

1109

blad

B - 02

UITBREIDING WOONHUIS  
 WIELSTRAAT 14 KAATSHOEVEL

**BOUWVOORBEREIDING**  
**NIJEUWE TOESTAND**  
 PLATTEGRONDEN, GEVELS,  
 DOORSNEDEN EN SITUATIE

formaat  
 A 1  
 schaal  
 1 : 100 / 1 : 2000  
 datum  
 28-03-2013  
 gewijzigd

**G.L.M. van Soest**  
 Architect

Poeldonkweg 5  
 5216 JX 's-Herlogenbosch  
 073 - 88 01 117  
 info@glmvansoestarchitect.nl

BA nr. 1.890119.067  
 KvK HR 543 66 038

